

Bijlagen



Hendrik-Ido-Ambacht



Bestuurlijke structuur

2. Bestuurlijke structuur

SGP-ChristenUnie

L.P. Platschorre (fractievoorzitter) ing. P. Boudewijn
ir. C.W. Timmers
E. van Hartingsveldt
Drs. K. van der Laan MEd
B.P. van Ginkel
M.T. Kamphuis - Stuij

Gemeente Belangen

M.N.P. Vogelaar - Korpershoek (fractievoorzitter)
M.B. Braber
M. Nugteren BPM
H.H.F. van der Lei
A. Mol

CDA

drs. W.P. van der Hee - Pasterkamp (fractievoorzitter)
A.L. Vlasblom - van der Vlies MSc
G.J.W. Lagendijk MSc RA (CDA)

VVD

J. Oelfke - ten Seldam (fractievoorzitter) Drs. A. Ouwerkerk

D66

M.C.G. Gommans - Dane (fractievoorzitter) Mr. J.P. Neijman

PvdA

E. van der Wulp (fractievoorzitter)

Ambacht Uw Belang (A.U.B.)

J. Struik (fractievoorzitter)

Echt voor Ambacht (E.V.A.)

Mr. A. Scheurwater (fractievoorzitter)

Realistisch Ambacht

O. Doevendans (fractievoorzitter)

Burgerradsleden:

J. Lieben (Gemeente Belangen)
J.M. Dossett BSw (Gemeente Belangen)
H.M. de Waard (CDA)
M. de Groot (D66)
F.S. Verbrugge (D66)
M.J.H. van den Heuvel (PvdA)
A.L. Scheurwater (PvdA)
J.G. Siefkes (A.U.B.)
H.W.H. Groenendijk (A.U.B.)
A. Cramer (E.V.A.)
H.A. Stam (E.V.A.)

Gebruikte afkortingen



3. Gebruikte afkortingen

AB Algemeen bestuur
ALD Algemene dienst
APV Algemene plaatselijke verordening
AWBZ Algemene wet bijzondere ziektekosten
BAG Basisregistratie Adressen en Gebouwen
BBP Bruto binnenlands product
BGT Basisregistratie Grootchalige Topografie
BDU Brede Doeluitkering
BIE Bouwgrond in exploitatie
BNG Bank Nederlandse Gemeenten
Bofv Bestuurlijk overleg financiële verhoudingen
BOVL Bureau Openbare Verlichting "Lek-Merwede"
BTW Belasting toegevoegde waarde (omzetbelasting)
CAI Centrale Antenne Inrichting
CBS Centraal Bureau voor de Statistiek
CEP Centraal economisch plan
CJG Centrum voor jeugd en Gezin
CMK Cultuur met kwaliteit
COELO Centrum voor onderzoek van de economie van de lagere overheden
CROW Onafhankelijke kennisorganisatie op het gebied van infrastructuur, openbare ruimte en verkeer & vervoer
CPO Collectief particulier opdrachtgeverschap
CZG Collectieve Zorgverzekering Gemeenten
DB Dagelijks bestuur
DCMR Milieudienst Rijnmond
DGJ Dienst Gezondheid en Jeugd
DPO Distributieplanologisch onderzoek
DRIS Digitaal Reis Informatie Systeem
DSB Drechtsteden bestuur
DUO Dienst Uitvoering Onderwijs
ECB Europese centrale bank
EN Economisch nut
EU Europese Unie
Euribor Euro interbank offered rate
Fido Wet financiering decentrale overheden
GBD Gemeentelijke belastingen Drechtsteden
GDU Gebundelde doeluitkering
Gevudo Gemeenschappelijke vuilverwerking Dordrecht en omstreken
GGD Gemeenschappelijke gezondheidsdienst
GGZ Geestelijke gezondheidszorg
GHOR Geneeskundige hulp bij ongevallen en rampen
GSMD Gemeentelijke monitor sociaal domein
GOW Gecoördineerd ouderenwerk
GPR Gemeentelijke praktijk richtlijn
GR Gemeenschappelijke regeling
GRP Gemeentelijk rioleringsplan
GRD Gemeenschappelijke regeling Drechtsteden



GREX Grondexploitatie
GVVP Gemeentelijk verkeer- en vervoersplan
GZH Groenservice Zuid Holland
HIA Hendrik-Ido-Ambacht
Hof Houdbare overheidsfinanciën
HOVD Hoogwaardig Openbaar Vervoer Drechtsteden
HR Human resources
HRM Human resources management
HVC Huisvuilcentrale
I&A Informatie en automatisering
IHP Integraal huisvestingsplan
ICT Informatie- en communicatietechnologie
IRS Interest rate swap
ISV Investeringsfonds stedelijke vernieuwing
JOP Jongerenontmoetingsplek
KLPD Korps Landelijke Politiediensten
LAB Lokaal Ambachts bedrijf
LAP Landelijk afval beheersplan
LISA Landelijk Informatiesysteem van Arbeidsplaatsen
LNG Liquid Natural Gas
LVG Licht verstandelijk gehandicapten
m.b.t. Met betrekking tot
MIP Meerjaren-investeringsplan
MKB Midden- en kleinbedrijf
mln miljoen
MN Maatschappelijk nut
MT Managementteam
Nb Niet bekend
NIEGG Niet in exploitatie genomen gronden
nbnb nog nader bepalen
NRIJ Natuur- en recreatieschap IJsselmonde
NUP Nationaal uitvoeringsprogramma
NV Naamloze vennootschap
OCD Onderzoekscentrum Drechtsteden
OV Openbare verlichting
OZB Onroerend zaakbelasting
OZHZ Omgevingsdienst Zuid-Holland-Zuid
PALT Prestatieafspraken Lange Termijn
P&C Planning en control
P&O Personeel en organisatie
PM pro memorie
RAS Regionale agenda samenleving
RAV Regionale ambulancevoorziening
RCP Regionaal Crisis Plan
RIVM Rijksinstituut voor Volksgezondheid en Milieu
RO Ruimtelijke ordening
ROM-D Regionale ontwikkelingsmaatschappij Drechtsteden
RUD Regionale Uitvoerings Dienst



RWS Rijkswaterstaat
 SCD Servicecentrum Drechtsteden
 SDD Sociale Dienst Drechtsteden
 SE Fulltime SW'er
 SJOP Stimuleren jongerenontmoetingsplek
 SKB Schatkistbankieren
 SoVo Sociale voorzieningen
 SPP Strategische personeelsplanning
 SW Sociale werkvoorziening
 TNO Toegepast natuurwetenschappelijk onderzoek
 TOO Toekomstige onvoorziene ontwikkelingen
 UwW Unie van Waterschappen
 VAO Vereniging ambachtse ondernemers
 VHV Volkshuisvesting
 VINEX Vierde nota ruimtelijke ordening extra
 VJI Verwey Jonker Instituut - Kinderen in Tel
 V&J Veiligheid & justitie
 VNG Vereniging Nederlandse Gemeenten
 VOC Volgerlanden Ontwikkelings combinatie
 VPb Vennootschapsbelasting
 VRHZZ Veiligheidsregio Zuid Holland Zuid
 VTA Visual Tree Assessment
 Wabo Wet algemene bepalingen omgevingsrecht
 Wajong Wet Arbeidsgeschiktheid Jongeren
 WBW Wijk- en buurtgericht werken
 WMO Wet maatschappelijke ondersteuning
 WOZ Wet waardering onroerende zaken
 WSW Waarborgfonds sociale woningbouw
 Wsw Wet sociale werkplaatsen
 Wtcg- Wet tegemoetkoming chronisch zieken en gehandicapten en de
 CER Compensatieregeling Eigen Risico
 Wvg Wet voorkeursrecht gemeenten
 WW Werkloosheidsuitkeringen
 WWB Wet werk en bijstand
 Wwnv Wet werken naar vermogen
 ZHZ Zuid-Holland Zuid

Beleidskader

4. Beleidskader

	1. Sociaal, Welzijn en Educatie	2. RO, Economie en Wonen	3. Buitenruimte	4. Veiligheid, Dienstverlening, Bestuur en Middelen
VERORDENINGEN				
<u>Algemene Plaatselijke verordening 2020</u>			x	
<u>Algemene subsidieverordening gemeente Hendrik-Ido-Ambacht 2016</u>	x			
<u>Archiefverordening gemeente Hendrik-Ido-Ambacht</u>				x
<u>Beheersverordening begraafplaatsen Hendrik-ido-Ambacht 2015</u>			x	
<u>Bouwverordening 2012 inclusief 15e wijziging</u>		x		



Brandveiligingsverordening 2012				x
Controle verordening openbaar lichaam Drechtsteden				x
Controleverordening (art. 213 GW) van de gemeente Hendrik-Ido-Ambacht				x
Drank- en Horecaverordening Hendrik-Ido-Ambacht 2014		x		
Erfgoedverordening Hendrik-Ido-Ambacht 2010		x		
Exploitatieverordening Hendrik-Ido-Ambacht 2005		x		
Financiële verordening ex artikel 212 gemeentewet				x
Financiële verordening 2015 openbaar lichaam drechtsteden				x
Gewijzigde verordening Jeugdhulp Hendrik-Ido-Ambacht	x			
Huisvestingsverordening gemeente Hendrik-Ido-Ambacht 2019		x		
Inspraakverordening				x
Verordening op de heffing en invordering van leges 2020		x	x	x
Leidingverordening 2019 Hendrik-Ido-Ambacht		x	x	
Maatregelenverordening Wet werk en bijstand 2004	x			
Marktverordening gemeente Hendrik-Ido-Ambacht		x		
Procedureverordening voor advisering tegemoetkoming in planschade gemeente Hendrik-Ido-Ambacht		x		
Reïntegratieverordening Wet werk en bijstand gemeente Hendrik-Ido-Ambacht	x			
Subsidieverordening aangepast sporten in de regio Drechtsteden 2013	x			
Subsidieverordening Familie Spoor-fonds	x			
Telecommunicatieverordening 2019 gemeente Hendrik-Ido-Ambacht		x	x	
Verordening aanwijzen trouwlocaties Hendrik-Ido-Ambacht			x	
Verordening op de heffing en invordering van afvalstoffenheffing 2019			x	
Verordening Algemene voorzieningen maatschappelijke ondersteuning gemeente Hendrik-Ido-Ambacht	x			
Verordening alleenrecht Drechtwerk inzake catering enschoonmaak				x
Verordening ambtelijke bijstand en fractieondersteuning 2015				x
VERORDENING AUDITCOMMISSIE HENDRIK-IDO-AMBACHT				x
Verordening behandeling bezwaarschriften gemeente Hendrik-Ido-Ambacht 2015				x
Verordening belastingen op roerende woon- en bedrijfsruimten 2006		x		x
Verordening beleidsadviesraad Jeugd/Wmo 2020	x			
Verordening Beschermd wonen en Opvang	x			
Verordening binnentreden ter uitvoering van noodverordeningen				x
Verordening burgerinitiatieven Hendrik-Ido-Ambacht 2006				x
Verordening Cliëntenparticipatie Wsw	x			
Verordening eenmalig rioolaansluitingsrecht 2019			x	
Verordening functioneringsgesprekken burgemeester en raad				x
Verordening gegevensverstrekking basisregistratie personen 2014				x
Verordening op de heffing en invordering van hondenbelasting 2019			x	
Verordening inrichting antidiscrimatievoorziening H-I-Ambacht	x			
Verordening Gemeentelijke basisadministratie persoonsgegevens				x
	1. Sociaal, Welzijn en Educatie	2. RO, Economie en Wonen	3. Buiten-ruimte	4. Veiligheid, Dienst- verlening, Bestuur en Middelen
Verordening Jeugdhulp gemeente Hendrik-Ido-Ambacht 2018	x			
Verordening Kwaliteit Vergunningverlening Toezicht en Handhaving Omgevingsrecht		x		



<u>Verordening kwaliteitsregels Peuterspeelzaalwerk 2005</u>	x			
<u>Verordening kwijtschelding gemeentelijke belastingen 2019</u>	x	x	x	x
<u>Verordening leerlingenvervoer gemeente Hendrik- Ido-Ambacht</u>	x			
<u>Verordening op de heffing en invoering van lijkbezorgingsrechten 2017</u>			x	
<u>Verordening op de heffing en invoering van lijkbezorgingsrechten 2019</u>			x	
<u>Verordening onderzoeken doelmatigheid en doeltreffendheid van de gemeente Hendrik-Ido-Ambacht</u>				x
<u>Verordening op de heffing en de invordering van leges 2017</u>		x	x	x
<u>Verordening op de heffing en de invordering van onroerende zaak belastingen 2017</u>				x
<u>Verordening op de heffing en de invordering van onroerende zaak belastingen 2019</u>				x
<u>Verordening op de heffing en invordering precariobelasting 2017</u>				x
<u>Verordening op de heffing en invordering precariobelasting 2019</u>				x
<u>VERORDENING OP DE HEFFING EN INVORDERING VAN EENMALIG RIOOLAANSLUITINGSRECHT 2017</u>			x	x
<u>Verordening op de heffing en invordering van marktgeld 2019</u>			x	
<u>Verordening op de heffing en invordering van rioolheffing 2019</u>				x
<u>Verordening op de WMO-adviesraad</u>	x			
<u>Verordening op heffing en de invordering van lijkbezorgingsrechten Hendrik-Ido-Ambacht 2017</u>			x	x
<u>Verordening organisatie en werkgeverschap Griffie Hendrik-Ido-Ambacht 2015</u>				x
<u>Verordening overleg lokaal onderwijsbeleid gemeente Hendrik-Ido-Ambacht</u>	x			
<u>Verordening Persoonsgebonden Budget Begeleid Werken Wsw</u>	x			
<u>Verordening recht van onderzoek gemeente Hendrik-Ido-Ambacht 2015</u>				x
<u>Verordening rechtspositie wethouders, raads- en commissieleden 2006, laatst gewijzigd 10 maart 2014</u>				x
<u>Verordening Reglement van Orde voor de raad van Hendrik-Ido-Ambacht.</u>				x
<u>Verordening Reglement van Orde voor de raadscommissies Hendrik-Ido-Ambacht.</u>				x
<u>Verordening Rekenkamercommissie Hendrik-Ido-Ambacht</u>				x
<u>Verordening Starterslening Hendrik-Ido-Ambacht 2013</u>		x		
<u>Verordening straatnaamgeving en huisnummering</u>		x	x	
<u>Verordening toekennen erepenning</u>				x
<u>Verordening toeslagen en verlagingen 2004</u>				x
<u>Verordening tot beperking verstrekking sterke drank Hendrik-Ido-Ambacht 2004</u>	x			x
<u>Verordening vertrouwenscommissie benoeming burgemeester</u>				x
<u>Verordening vertrouwenscommissie herbenoeming burgemeester Hendrik-Ido-Ambacht 2017</u>				x
<u>Verordening voor de controle op het financieel beheer en op de inrichting van de financiële organisatie van de gemeente Hendrik-Ido-Ambach</u>				x
<u>Verordening voor de raadscommissies Hendrik Ido Ambacht 2015</u>				x
<u>Verordening Voorzieningen huisvesting onderwijs Hendrik-Ido-Ambacht 2020</u>	x	x		
<u>Verordening winkeltijden Hendrik-Ido-Ambacht</u>				x
<u>Wachtlijstverordening Wsw</u>	x			
<u>Wegsleepverordening</u>				x



BELEIDSSTUKKEN				
Actieplan Duurzaamheid 2019 - 2022			x	
	1. Sociaal, Welzijn en Educatie	2. RO, Economie en Wonen	3. Buitenruimte	4. Veiligheid, Dienstverlening, Bestuur en Middelen
Actieplan Lokale economie		x		
Actieplannen preventie en handhaving 2018 - 2019				x
Afvalbeleidsplan 2012-2022			x	
Afwijkingsbeleid				x
Archeologiebeleid		x		
Baggerplan 2019			x	
Beeldkwaliteitsplan Groen 2016-2020 (actualisatie)		x	x	
Begraafplaatsenbeleid Achterambacht en Waalhof			x	
Beheerplan Groepsrisico Kijfhoek				x
Beheerplan Straatmeubilair 2015-2019			x	
Beheerplan verkeersvoorzieningen 2015-2019			x	
Beheer- en onderhoudsplan oeverbeschermingen 2018-2026			x	
Beleidsplan Civieltechnische Kunstwerken 2016-2026		x	x	
Beleidsnotitie Harmonisatie van peuterwerk in HIA	x			
Begraafplaatsenbeleidsplan 2020-2030			x	
Beleidsplan Integrale Veiligheid.				x
Beleidsplan Jeugdhulp	x			
Beleidsplan Openbare Verlichting 2020 - 2024		x	x	
Beleidsplan straatmeubilair 2015-2023			x	
Beleidsplan verkeersvoorzieningen 2015-2023			x	
Beleidsplan wegen 2013-2023			x	
Beleidsplan zwerfafval 2008-2018			x	
Beleidsregels eenmalige huwelijkslocaties				x
Beleidsrijk regionaal transitie arrangement (BRTA)	x			
Bestemmingsplan Achterambachtseweg 49		x		
Bestemmingsplan Bedrijvenpark Ambachtsezoom		x		
Bestemmingsplan Bedrijventerrein Antoniapolder +		x		
Bestemmingsplan Centrum		x		
Bestemmingsplan De Volgerlanden-Oost		x		
bestemmingsplan De Volgerlanden-Oost, 1e partiële herziening 7.10		x		
Bestemmingsplan De Volgerlanden-Oost, zone Rietlaan-Oost		x		
Bestemmingsplan De Volgerlanden-West		x		
Bestemmingsplan Grotenoord 2		x		
Bestemmingsplan Kas Langeweg 97		x		
Bestemmingsplan Langeweg 77-85		x		
Bestemmingsplan Krommeweg		x		
Bestemmingsplan Langeweg 101		x		
Bestemmingsplan 'Niet-bestemde locaties'		x		
Bestemmingsplan Onderdijk 126-128		x		
Bestemmingsplan Sandelingen		x		
bestemmingsplan Scholencluster Kruiswiel		x		
Bestemmingsplan Sophiapolder		x		
Bestemmingsplan Veersedijk.		x		
Bestemmingsplan Warboutsland		x		
Bestemmingsplan Waterbusplein		x		
Bestemmingsplan Waterlandgoed De Noorden		x		



	1. Sociaal, Welzijn en Educatie	2. RO, Economie en Wonen	3. Buitenruimte	4. Veiligheid, Dienstverlening, Bestuur en Middelen
<u>Bestemmingsplan Willem de Zwijgerstraat</u>		x		
<u>Bestemmingsplan Zone Krommeweg, Langeweg, A16</u>		x		
<u>Bestemmingsplan Zuidwende 4</u>		x		
<u>Bestemmingsplan Zuidwende-Noord</u>		x		
<u>Bestemmingsplan Zuidwende-Zuid - Kerkgebouw</u>		x		
<u>Bestemmingsplan Zwembad De Louwert</u>			x	
<u>Bestuursakkoord water april 2011</u>		x	x	
<u>Bomenbeleidsplan 2018-2023</u>			x	
<u>Business case Drechtstedelijk Klantcontactcentrum</u>				x
<u>Coalitieprogramma 2018-2022</u>	x	x	x	x
<u>Communicatievisie 2016-2018</u>				x
<u>Detailhandelsstructuurvisie Hendrik-Ido-Ambacht</u>		x		
<u>Energiestrategie Drechtsteden Energieneutraal 2050</u>		x		
<u>Exploitatieplan De Volgerlanden Oost 5e herziening</u>				
<u>Financieringsstatuut HIA</u>				x
<u>Functioneel programma Waterbusplein</u>		x		
<u>Gebiedsvisie Centrum</u>		x		
<u>Gebiedsvisie Deltapoort</u>		x		
<u>Gebiedsvisie Waalzone</u>		x		
<u>Gedragscode integriteit voor de leden van de raad, de burgemeester en de wethouders</u>				x
<u>Gedragscode politiek ambtsdragers</u>				x
<u>Gedragscode voor de publicatie van persoonsgegevens op website van de gemeenteraad Hendrik-Ido-ambacht</u>				x
<u>Gemeentelijk rioleringsplan (GRP) 2019-2023</u>			x	
<u>Gemeentelijk Verkeer- en Vervoersplan 2009-2020</u>			x	
<u>Groenstructuurplan 2013- 2023</u>		x	x	
<u>Grondstoffenbeleidsplan 2019 - 2023</u>			x	
<u>Grondwaterplan 2015-2018</u>			x	
<u>Huisvestingsplan Baxhuis</u>		x		
<u>Inkoop- en aanbestedingsbeleid 2013</u>	x	x	x	x
<u>Inrichtingsplan SO, sturingsnotitie en bestuursopdracht jeugdhulp</u>	x			
<u>Integraal Huisvestingsplan deel 1 Visiedocument</u>	x			
<u>Integraal Huisvestingsplan deel 2 Kaders voor uitvoering</u>	x			
<u>Integraal Huisvestingsplan Actualisering uitvoeringsdeel</u>	x			
<u>Kadernota Evenementenbeleid</u>	x			x
<u>Kadernotitie Huisvesting Statushouders</u>	x	x		x
<u>Lokale nota publieke gezondheid 2020-2023</u>	x			
<u>Lokale Visie op Dienstverlening 2010</u>				x
<u>Lokale Woonvisie 'de blik vooruit'</u>		x		
<u>Mantelzorgbeleid 2019-2022</u>	x			
<u>Meerjaren Onderhoudsplan 2012-2021</u>			x	
<u>Milieubeleidsplan Drechtsteden 2011-2015</u>		x	x	
<u>Protocol accountantscontrole en normenkader 2018</u>				x
<u>Nota accommodatiebeleid</u>		x		
<u>Nota Afwegingskader Strategische Verwervingen</u>		x		
<u>Nota Borgstellingen</u>				x
<u>Nota bovenplanse voorzieningen 2011</u>		x		
	1. Sociaal, Welzijn en Educatie	2. RO, Economie en Wonen	3. Buitenruimte	4. Veiligheid, Dienstverlening, Bestuur en Middelen



				Middelen
<u>Nota Dierenwelzijn</u>		x		
<u>Nota Grondbeleid "Grond voor Beleid"</u>		x		
<u>Nota Grondprijzen 2014</u>		x		
<u>Nota Hondenbeleid</u>			x	
<u>Nota interactief aan de slag in Hendrik-Ido-Ambacht (beleidsnota burgerparticipatie)</u>	x			
<u>Nota reserves, voorzieningen, risico's & Weerstandsvermogen</u>				x
<u>Nota uitgangspunten gemeentelijk gezondheidsbeleid 2012-2015</u>	x			
<u>Nota Verbonden Partijen 2015</u>				x
<u>Nota Waarderen en Afschrijven 2011</u>				x
<u>Notitie bezuinigingen Onderwijs en Welzijn 2012-2014</u>	x			
<u>Notitie evaluatie en doorontwikkeling Sociaal Wijkteam 2018</u>	x			
<u>Notitie Financien Wmo 2015 en benodigde volmachten en machtigingen</u>	x			
<u>Notitie Mantelzorgwaardering 2015</u>	x			
<u>Notitie Nieuwe Lokale Impuls Jeugd</u>	x			
<u>Notitie Schuldenlast</u>				
<u>Notitie Stimuleringsmaatregelen woningbouw De Volgerlanden</u>		x		
<u>Ontwikkel en Realisatiestrategie Structuurvisie 2011</u>		x		
<u>Parkeernota Nieuwe Ontwikkelingen</u>			x	x
<u>Preventie- en handhavingplan alcohol 2014-2016</u>				x
<u>Privacybeleid Drechtsteden</u>	x	x	x	x
<u>protocol agressie tegen college- en raadsleden gemeente Hendrik-Ido-Ambacht</u>				x
<u>Reclamebeleid 2014-2024</u>		x		
<u>Regionale Detailhandelsvisie Drechtsteden</u>		x		
<u>Regionale Nota Gezondheidsbeleid 2016-2019</u>	x			
<u>Regionale nota gezondheidsbeleid ZHZ 2016-2019</u>	x			
<u>Rioolbeheerplan 2014-2018</u>			x	
<u>Samenwerkingsovereenkomst Drechtsteden</u>				x
<u>Speelruimteplan 2014-2024</u>		x	x	
<u>Speelruimteplan 2020-2030</u>			x	
<u>Stedelijk waterplan 2004-2012 (Waterplan van H tot Z)</u>			x	
<u>Strategisch Communicatie Beleidsplan 2011-2014</u>				x
<u>Strategische notitie personeel en organisatie 2011-2015</u>				x
<u>Structuurvisie Waar de Waal stroomt</u>		x		
<u>Toekomstvisie Bibliotheekwerk Hendrik-Ido-Ambacht</u>	x			
<u>Transitievisie warmte 1.0</u>		x		
<u>Uitvoeringsplan keten werk en inkomen Drechtsteden</u>	x			
<u>Uitvoeringsprogramma Subsidies 2016</u>	x			
<u>Uitwerking snippergroenregeling</u>		x		
<u>Visie op regionale samenwerking</u>				x
<u>Waalvisie</u>		x		
<u>Welstandsnota 2015</u>		x		
<u>Wmo-beleidsplan Drechtsteden 2015-2018</u>	x			

Waar staat je gemeente

Besluit Begroting en Verantwoording

Gemeenten nemen een uniforme basisset beleidsindicators op in hun begroting en jaarverslag. De set behandelt een breed spectrum van onderwerpen, van misdrijven en afval tot



bijstandsuitkeringen en nieuwbouwwoningen. Zo kunt u zich een helder beeld vormen van de beleidsresultaten van de gemeente.

Besluit Begroting en Verantwoording

Gemeenten nemen een uniforme basisset beleidsindicatoren op in hun begroting en jaarverslag. De set behandelt een breed spectrum van onderwerpen, van misdrijven en afval tot bijstandsuitkeringen en nieuwbouwwoningen. Zo kunt u zich een helder beeld vormen van de beleidsresultaten van de gemeente.

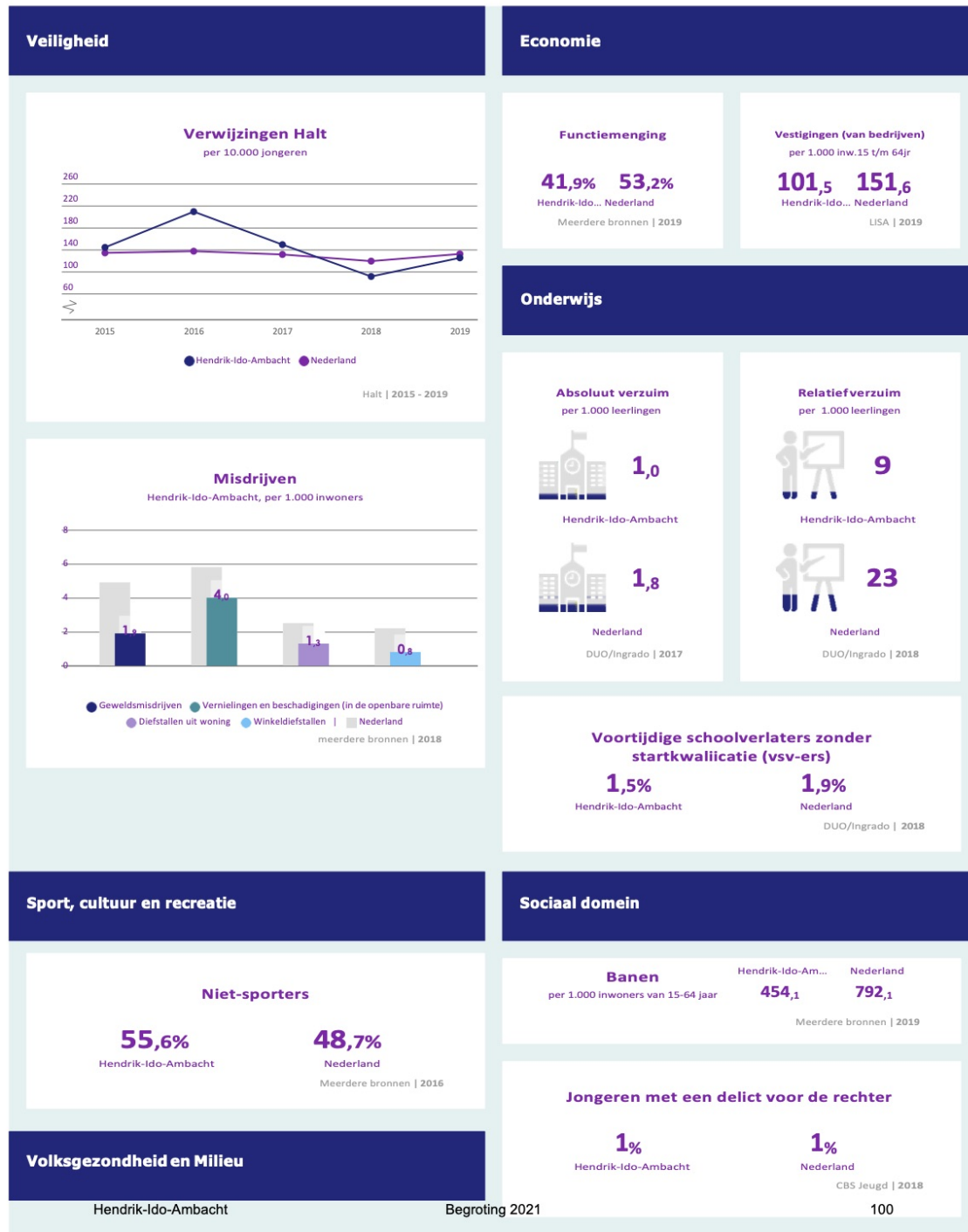



Omvang huishoudelijk restafval kg per inwoner

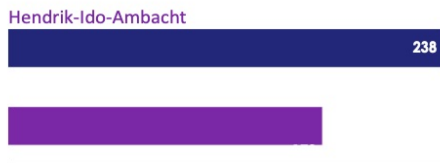

CBS statistiek Huishoudelijk afval | 2018

Achterstand onder jeugd

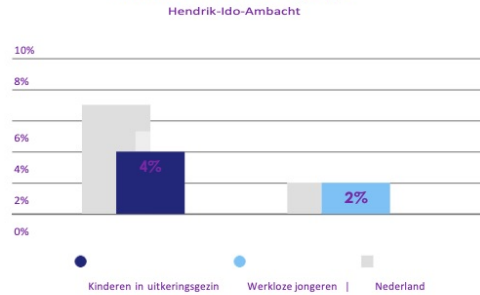

CBS Jeugd | 2018

Hernieuwbare elektriciteit



Klimaatmonitor-RWS | 2018

Netto arbeidsparticipatie



CBS | 2019

Volkshuisvesting, ruimtelijke ordening en stedelijke vernieuwing

Gemiddelde WOZ waarde x €1.000

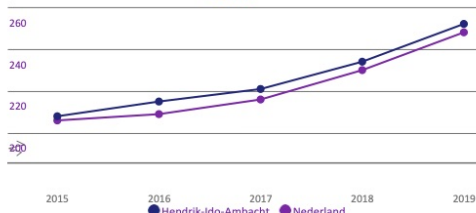

CBS - Statistiek Waarde Onroerende Zaken | 2015 - 2019

Personen met een bijstandsuitkering per 10.000 inwoners

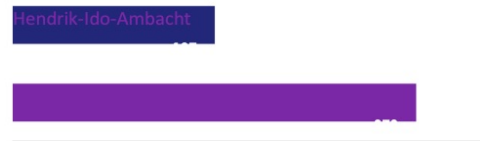

CBS | tweede halfjaar 2019

Nieuw gebouwde woningen per 1.000 woningen



BAG/ABF | 2019

Lopende re-integratievoorzieningen per 10.000 inwoners van 15-64 jaar



CBS | eerste halfjaar 2018

Jongeren met jeugdhulp % van alle jongeren tot 18 jaar



CBS Jeugd | tweede halfjaar 2019

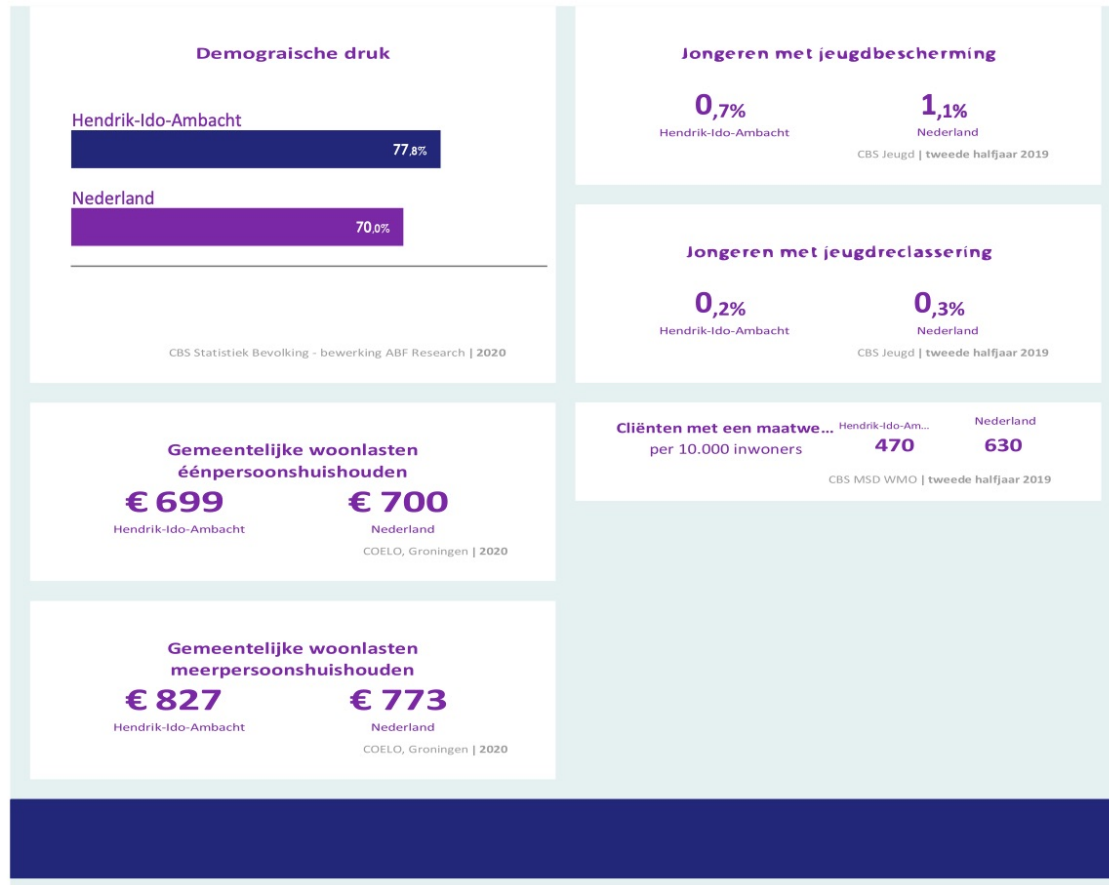

Gerelateerde thema's

› **Thema Gemeentelijke financiën**

Meer over dit onderwerp

› **Regeling beleidsindicatoren gemeenten**

› **Aanpassingen beleidsindicatoren gemeenten** › **Definities beleidsindicatoren bestuur en organisatie**

Meer cijfers

› **Overzicht beleidsindicatoren bestuur en organisatie in de database** › **Gegevensset beleidsindicatoren bestuur en organisatie**

Kengetallen



Kengetallen

<u>KENGETALLEN</u> (x € 1.000)	2021	2022	2023	2024
Recapitulatie				
Netto schuldquote	144%	125%	105%	96%
Netto schuldquote gecorrigeerd voor alle leningen	139%	120%	101%	91%
Solvabiliteitsratio	25%	27%	29%	33%
Grondexploitatie	95%	78%	56%	38%
Structurele exploitatieruimte	-0,9%	-0,8%	0,4%	-0,1%
Belastingcapaciteit	111%	111%	111%	111%
1A. Netto schuldquote				
Vaste schulden (cf. art. 46 BBV)	101.750	91.375	76.917	64.958
Netto vlottende schuld (cf. art. 48 BBV)	26.822	20.367	20.641	14.884
Overlopende passiva (cf. art. 49 BBV)	6.000	6.000	6.000	6.000
Financiële activa (cf. art. 36 lid d, e en f)	0	0	0	0
Uitzettingen < 1 jaar (cf. art. 39 BBV)	6.000	6.000	6.000	6.000
Liquide middelen (cf art. 40 BBV)	1.000	1.000	1.000	1.000
Overlopende activa (cf. art. 40a BBV)	3.000	3.000	3.000	3.000
Totale baten (excl. mutaties reserves)	86.490	86.161	88.868	78.747
Netto schuldquote (A+B+C-D-E-F-G)/H x 100%	144%	125%	105%	96%
minus vaste geldleningen Volgerlanden netto	86%	76%	72%	62%
1B. Netto schuldquote gecorrigeerd voor verstrekte leningen				
Vaste schulden (cf. art. 46 BBV)	101.750	91.375	76.917	64.958
Netto vlottende schuld (cf. art. 48 BBV)	26.822	20.367	20.641	14.884
Overlopende passiva (cf. art. 49 BBV)	6.000	6.000	6.000	6.000
Financiële activa (cf. art. 36 lid b, c, d, e en f)	4.312	4.231	4.147	4.061
Uitzettingen < 1 jaar (cf. art. 39 BBV)	6.000	6.000	6.000	6.000
Liquide middelen (cf art. 40 BBV)	1.000	1.000	1.000	1.000
Overlopende activa (cf. art. 40a BBV)	3.000	3.000	3.000	3.000
Totale baten (excl. mutaties reserves)	86.490	86.161	88.868	78.747
Netto schuldquote gecorrigeerd voor verstrekte leningen (A+B+C-D-E-F-G)/H x 100%	139%	120%	101%	91%
2. Solvabiliteitsratio				
Eigen vermogen (cf. art. 42 BBV)	46.805	45.976	45.051	45.078
Balans totaal	187.262	170.320	155.407	138.020
Solvabiliteitsratio (A/B) x 100%	25%	27%	29%	33%
3. Kengetal grondexploitatie				
Niet in exploitatie genomen bouwgronden (art. 38a)	0	0	0	0
Bouwgronden in exploitatie (cf. art.38 lid b BBV)	82.525	67.057	50.086	30.271
Totale baten (excl. mutaties reserves)	86.490	86.161	88.868	78.747
Grondexploitatie (A+B)/C x 100%	95%	78%	56%	38%
4. Structurele exploitatieruimte				
Totale structurele lasten excl reserves en incidenteel	86.434	85.961	88.507	78.785
Totale structurele baten excl reserves en incidenteel	85.621	85.198	88.772	78.663
Totale structurele toevoegingen reserves (tabel 7)	0	0	0	0
Totale structurele onttrekkingen reserves (tabel 7)	71	73	74	76
Totale baten excl mutaties reserves	86.490	86.161	88.868	78.747
Structurele exploitatieruimte ((B-A)+(D-C))/E	-0,9%	-0,8%	0,4%	-0,1%
5. Belastingcapaciteit				
OZB-lasten voor gezin bij gemiddelde WOZ-waarde	321	321	321	321
Rioolheffing voor gezin bij gemiddelde WOZ-waarde	188	188	188	188
Afvalstoffenheffing voor een gezin	351	351	351	351



Eventuele heffingskorting	0	0	0	0
Totale woonlasten gezin bij gemiddelde WOZ-waarde	860	860	860	860
Woonlasten landelijke gemiddelde voor gezin in t-1	776	776	776	776
Woonlasten t.o.v. landelijke gemiddelde jaar ervoor	111%	111%	111%	111%
Beleidsindicatoren programma 4				
Formatie (fte per 1.000 inwoners)	2,69	2,63	2,60	2,57
Bezetting (fte per 1.000 inwoners)	2,47	2,41	2,39	2,36
Apparaatskosten (kosten per inwoner)	343	337	333	332
Externe inhuur excl VP (% van tot.loonkst + tot.inhuur)	10,5%	8,7%	7,8%	7,0%
Overhead (% van totale lasten excl toev.reserves)	6,9%	7,0%	6,8%	7,7%